

Linux y versiones soportadas en myApps

Versiones de Linux soportadas en myApps

- Ubuntu 12.04 LTS, 14.04 LTS, and 16.04 LTS
- Red Hat Enterprise Linux Desktop (RHEL) 7
- SUSE Linux Enterprise 12

Aunque estas son las versiones soportadas se instala numerosas distros de Linux, aunque en algunas de ellas falla instalación del USB Redirector.

Esto hace que no se pueda acceder a un dispositivo USB, pero puede acceder a las unidades del Linux desde las maquinas a las que se conecten.

Descarga cliente de myApps

Los pasos que debes de seguir para descargar el cliente son:

1. Accede a myApps y descarga el cliente para Linux.

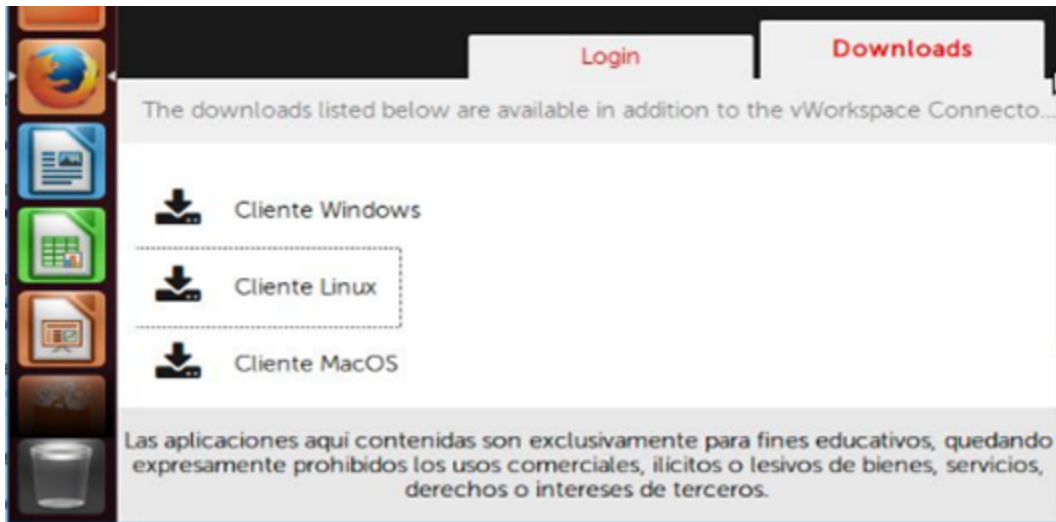

2. En las siguientes ventanas que te aparezcan tendrás que darle a cancelar.

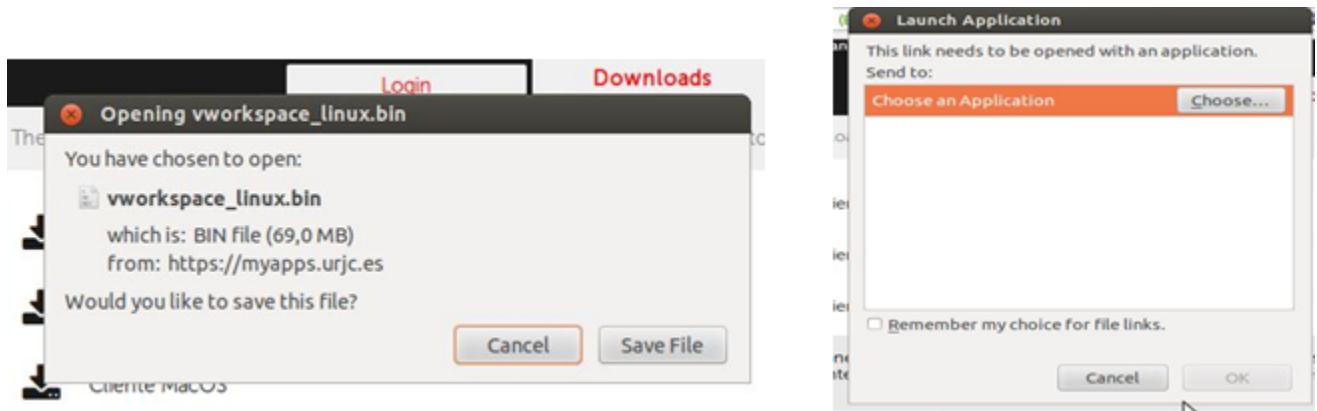

3. Busca el cliente en n Descargas o donde haya sido guardado.
4. Entra a MyApps con el usuario que quieras utilizar y accede a la aplicación que se desee.
5. Cuando accedes a la aplicación debes ejecutarla con el cliente descargado anteriormente.

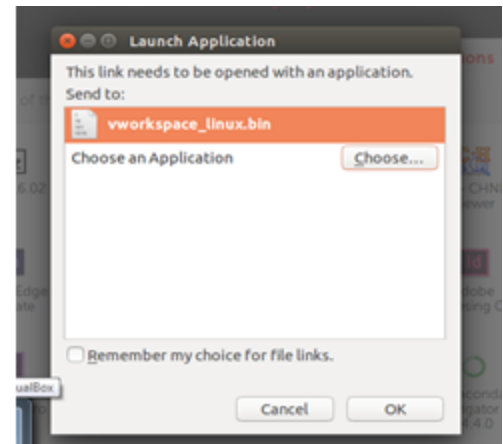
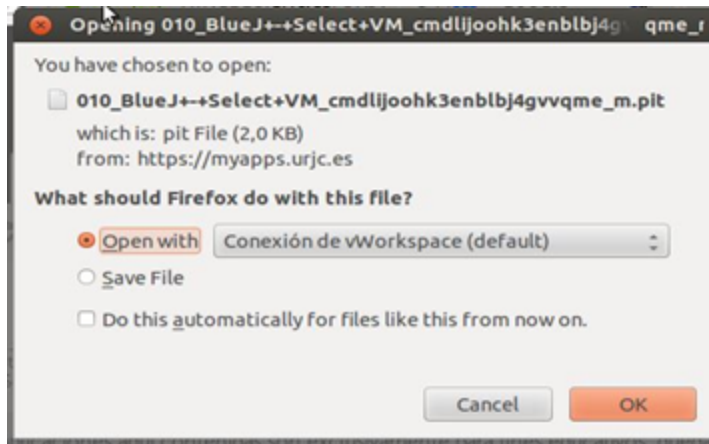

6. Aparece la siguiente consola la cual debemos poner la contraseña de la cuenta iniciada en Linux.

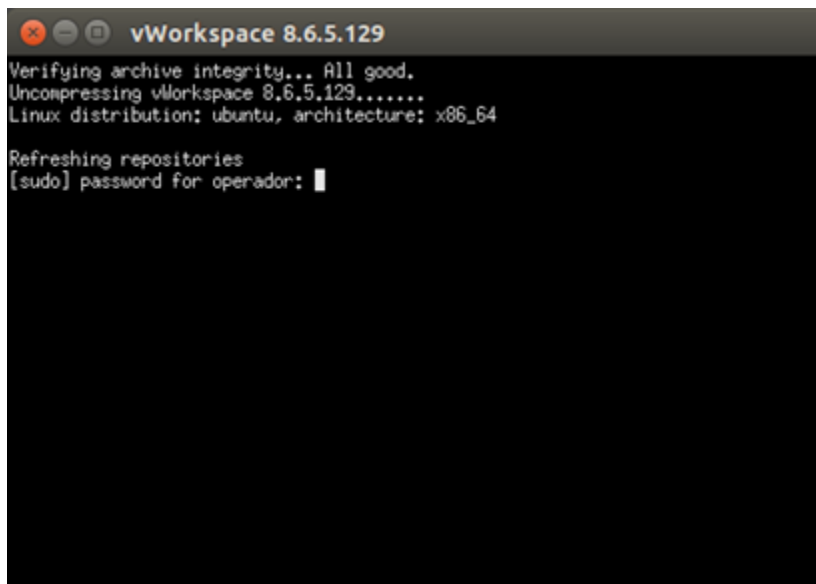

7. Ahora accede de nuevo a MyApps y ejecuta la aplicación que se desee utilizar